

PLANTA E:1/10

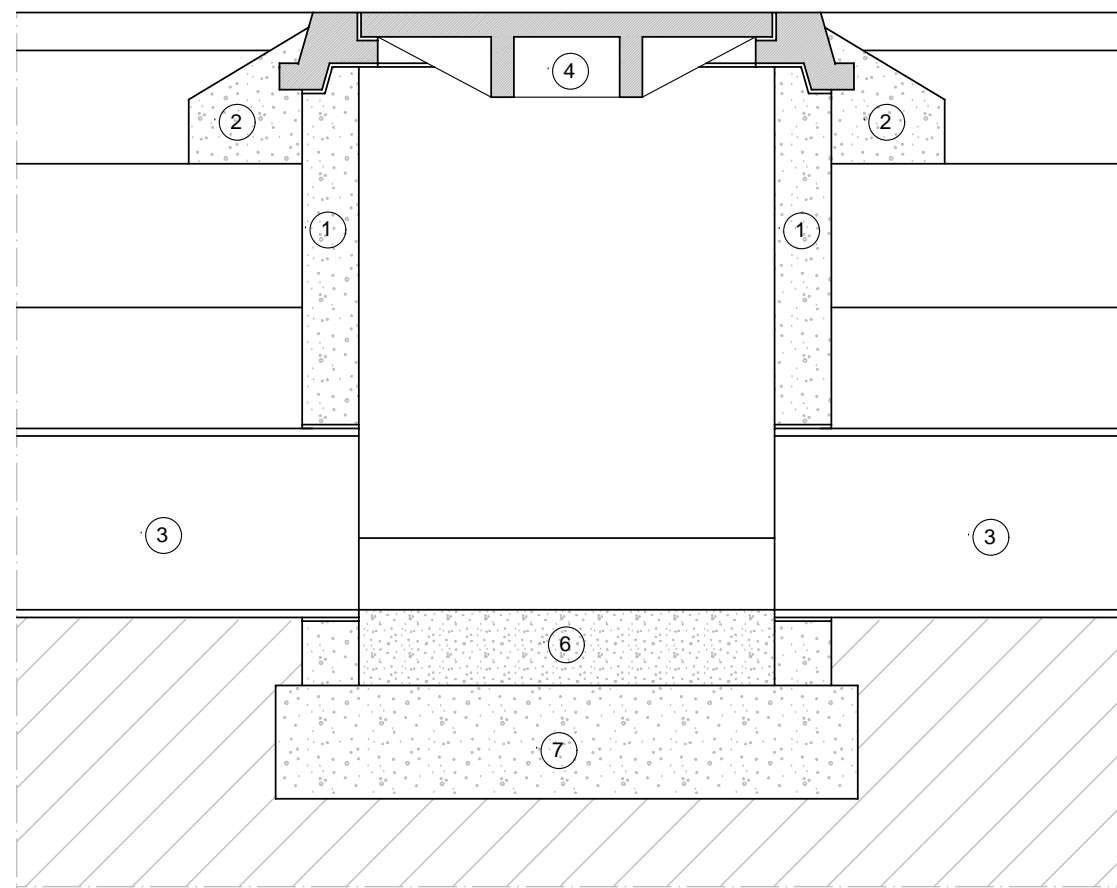

ALZADO E:1/10

- 1.- ARQUETA DE CONEXION Y REGISTRO DE RED DE SANEAMIENTO \$700 FORMADA CON TUBO PREFABRICADO.
- 2.- REMATE DE HORMIGON PARA SUJECION DE COLLARIN DE TAPA DE ARQUETA. COLLARIN DE 10cm DE ALTURA.
- 3.-TUBO DE PVC \$250 RED DE SANEAMIENTO
- 4.- TAPA Y COLLARIN DE REGISTRO DE FUNDICION DUCTIL.
- 5.- TUBO DE PVC \$150 PARA RED SANEAMIENTO DESDE VIVIENDA A RED PUBLICA.
- 6.- REMATE FONDO ARQUETA, ACABADO FRATASADO Y LLISCADO Y CON FORMA SEMICIRCULAR
- 7.- BASE DE HORMIGON HA-25 PARA APOYO DE ARQUETA DE 15cm DE ESPESOR.

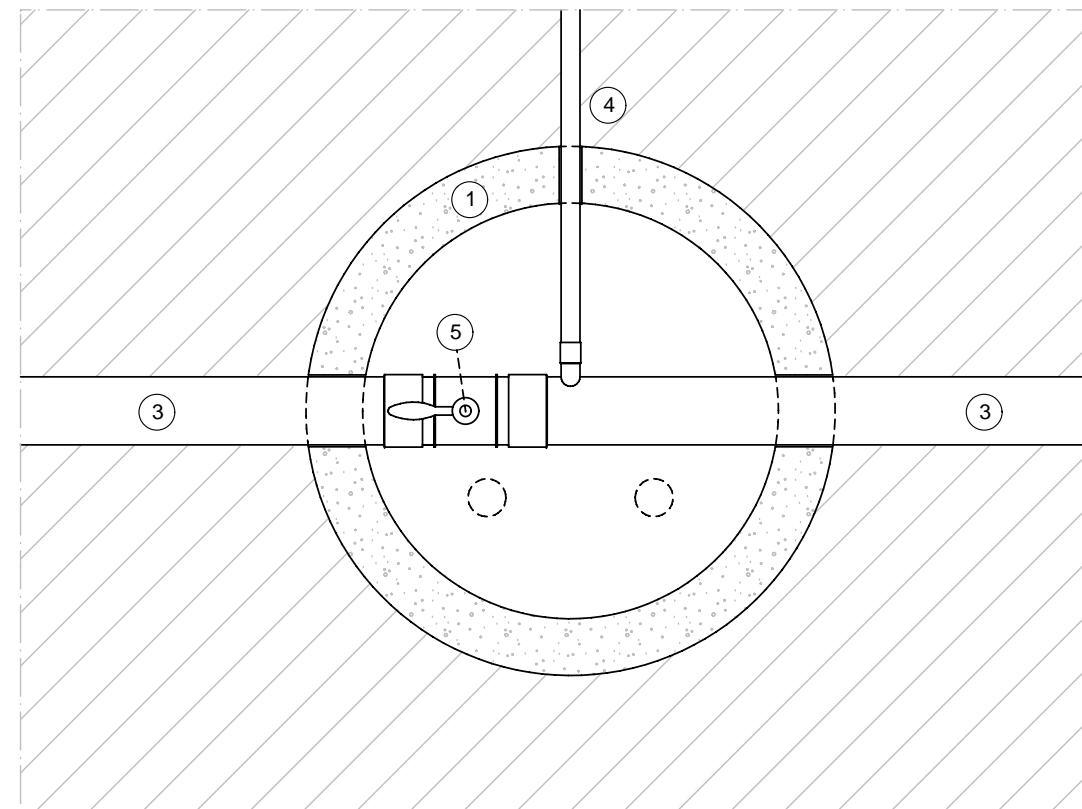

PLANTA E:1/10

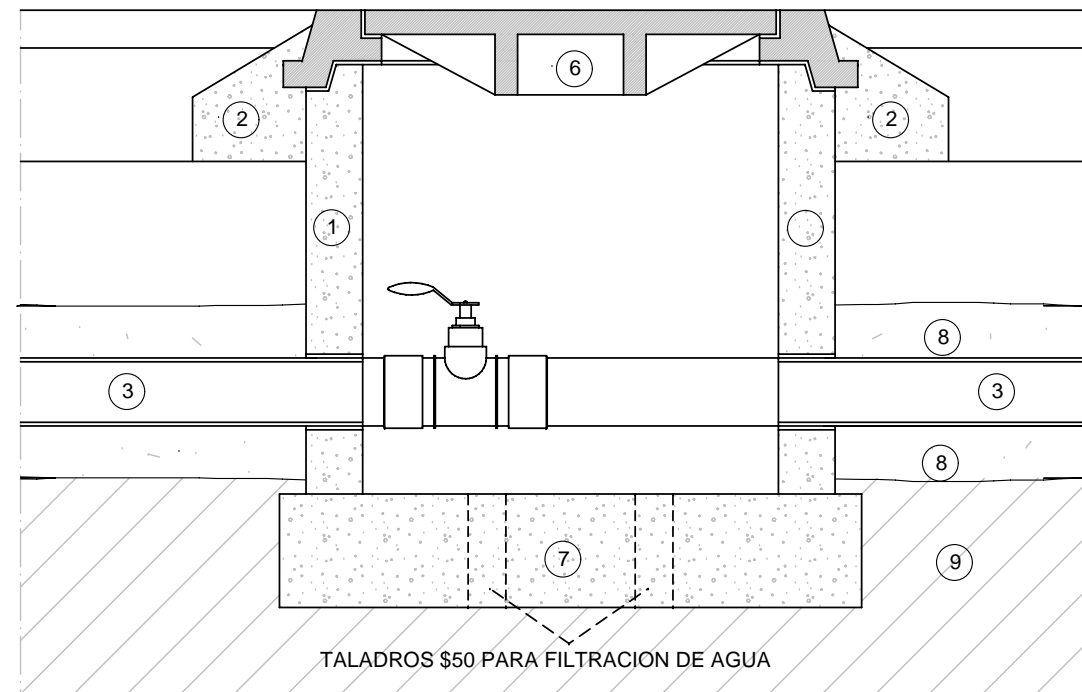

ALZADO E:1/10

- 1.- ARQUETA DE VALVULA DE AGUA \$700 FORMADA CON TUBO PREFABRICADO.
- 2.- REMATE DE HORMIGON PARA SUJECION DE COLLARIN DE TAPA DE ARQUETA. COLLARIN DE 10cm DE ALTURA.
- 3.- TUBO DE POLIETILENO PARA SUMINISTRO DE AGUA POTABLE
- 4.- TUBO DE POLIETILENO DE \$25 PARA SUMINISTRO A VIVIENDA.
- 5.- LLAVE DE PASO. VALVULA DE ESFERA.
- 6.- TAPA Y COLLARIN DE REGISTRO DE FUNDICION DUCTIL.
- 7.- BASE DE HORMIGON HA-25 PARA APOYO DE ARQUETA DE 15cm DE ESPESOR.
- 8.- ARENA
- 9.- BASE DE ZAHORRAS

TALADROS \$50 PARA FILTRACION DE AGUA

- 1.- PAVIMENTO DE PIEDRA DE 10cm DE ESPESOR
- 2.- PAVIMENTO DE HORMIGON HA-30, ARMADO CON MALLAZO 15x15x5 DE 15cm DE ESPESOR
- 3.- PAVIMENTO DE HORMIGON HA-25, DE 15cm DE ESPESOR
- 4.- TUBO DE POLIETILENO P.N. 10atm
- 5.- TUBO DE PVC SANITARIO DE ø200
- 6.- RELLENO DE MATERIAL SELECCIONADO COMPACTADO
- 7.- HORMIGON HA-15
- 8.- ARENA
- 9.- BASE DE ZAHORRAS
- 10.- TUBO DE PVC ø200 DE AGUAS PLUVIALES

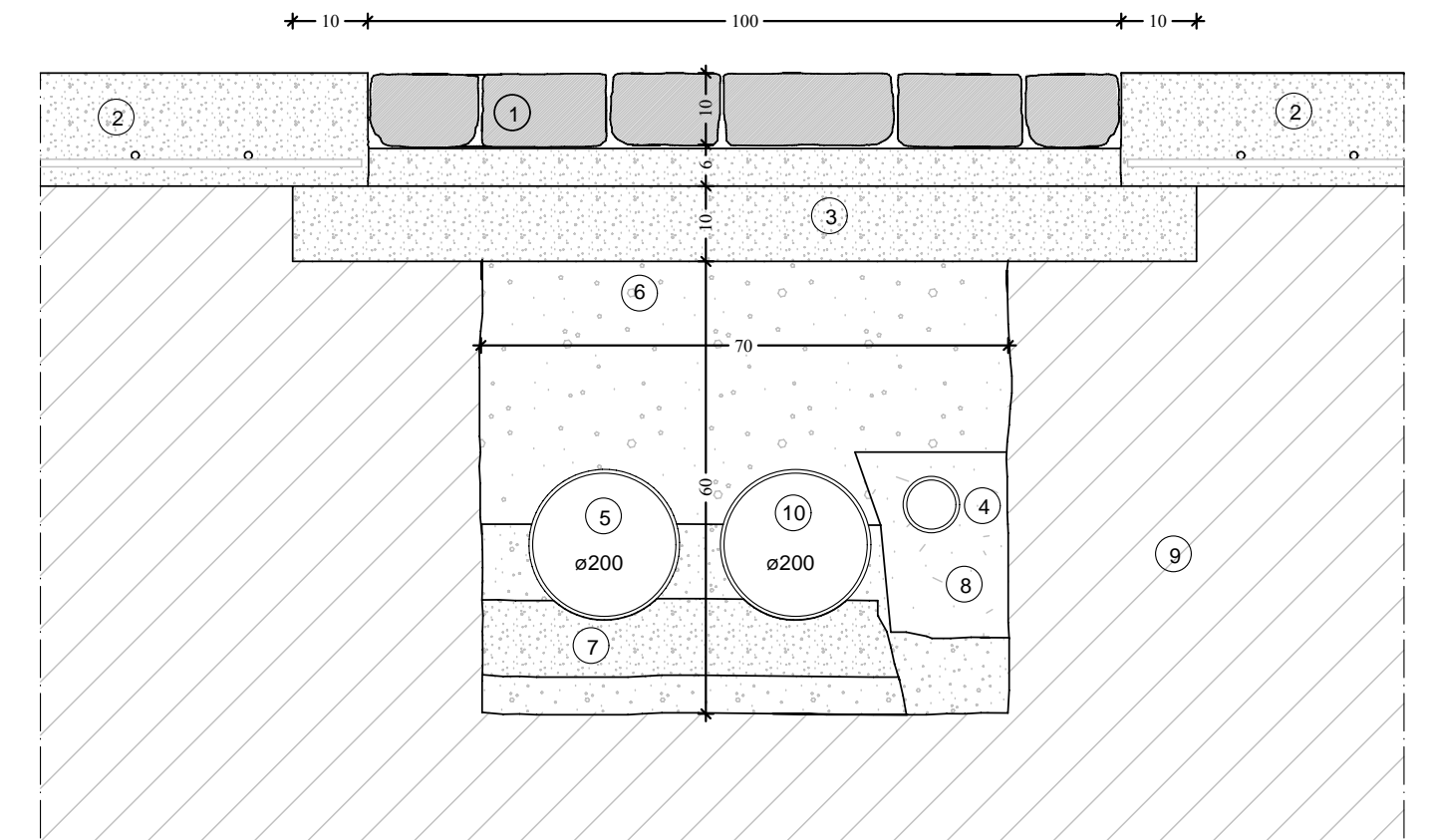

DETALLE ZANJA. E: 1/10

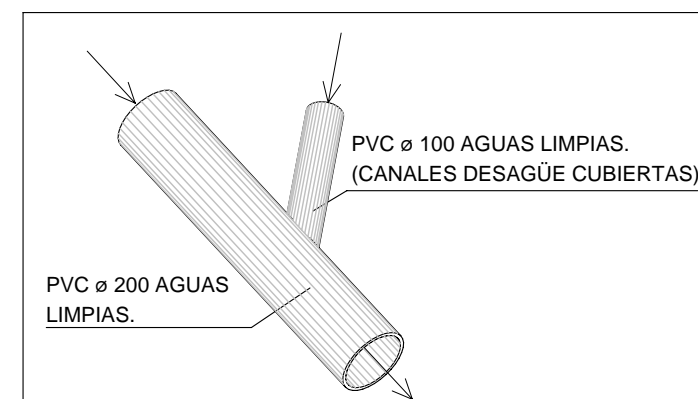

DETALLE SENTIDO CONEXIÓN DESAGÜES BAJANTES CUBIERTA. E:1/20

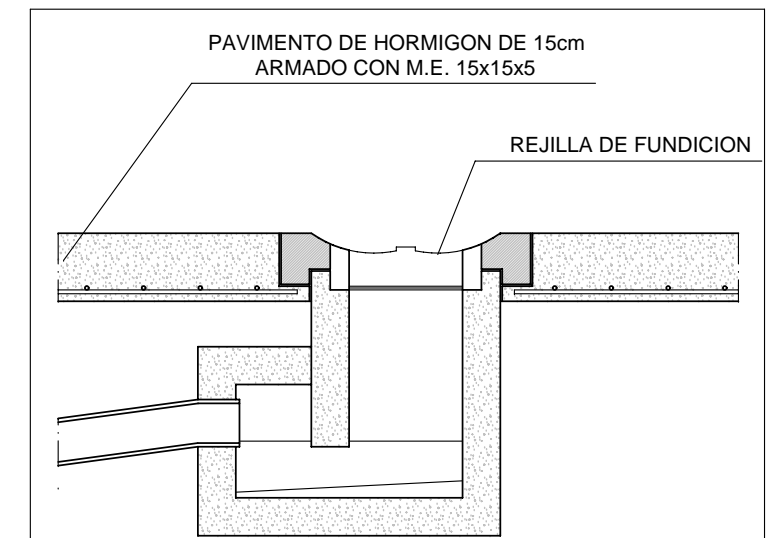

DETALLE SECCION REJILLA SUMIDERO E:1/20

PROYECTO DE PAVIMENTACIÓN E INFRAESTRUCTURAS DE LAS CALLES: CARRÈR DERA COSTA, CARRÈR ESCOLANS Y CARRÈR SANT SERNILH, DE CANEJAN.

PROPIEDAD: EXMO. AYUNTAMIENTO DE CANEJAN.

DETALLES CONSTRUCTIVOS

E.1/10 - 1/20

DETALLES ARQUETAS, ZANJA PASO CANALIZACIONES, SUMIDEROS.

ARQTO. JESUS FILLOY MIGUEZ.

J. FILLOY ARQUITECTO, S.L.P.

MAYO 2009

08